

„LutherLoft“: Sanierung eines Wohnkomplexes in der Innenstadt

Schlossberg 2a–2c, Hoffnung 38, 98574 Schmalkalden

Bauhaus trifft Fachwerk, moderne Architektur trifft Industriearchitektur.

Wohnungsbau GmbH der Stadt Schmalkalden

Bießmann + Büttner Part mbB, Schmalkalden



Ansicht Innenhof - vor der Gestaltung der Außenanlagen; Sascha Bühner



Ansicht Innenhof - nach der Gestaltung der Außenanlagen; Bießmann+Büttner

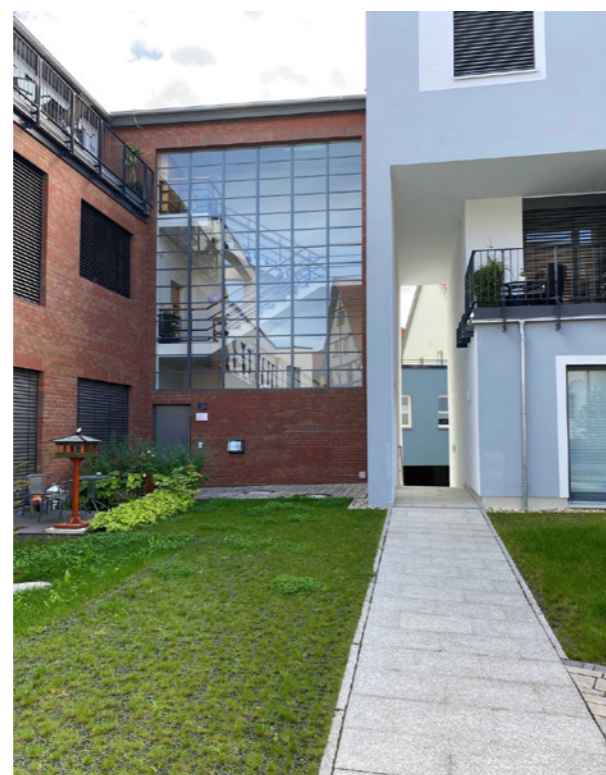

Blick auf das verglaste Treppenhaus; Bießmann+Büttner



Straßenansicht Schlossberg; Bießmann+Büttner



Straßenansicht Hoffnung 38; Sascha Bühner

Baubeginn: 06/2015

Fertigstellung: 05/2019

Gebäudetyp: Wohnhaus

Anzahl Geschosse: 3

Anzahl Wohnungen: 11

Wohnfläche insgesamt: 900 m²

Grundstücksfläche: 1.364 m²

Finanzierung: mit Fördermitteln



Wohnung A1/ EG - neuer Zustand; Sascha Bühner



Wohnung A3/ OG; Sascha Bühner

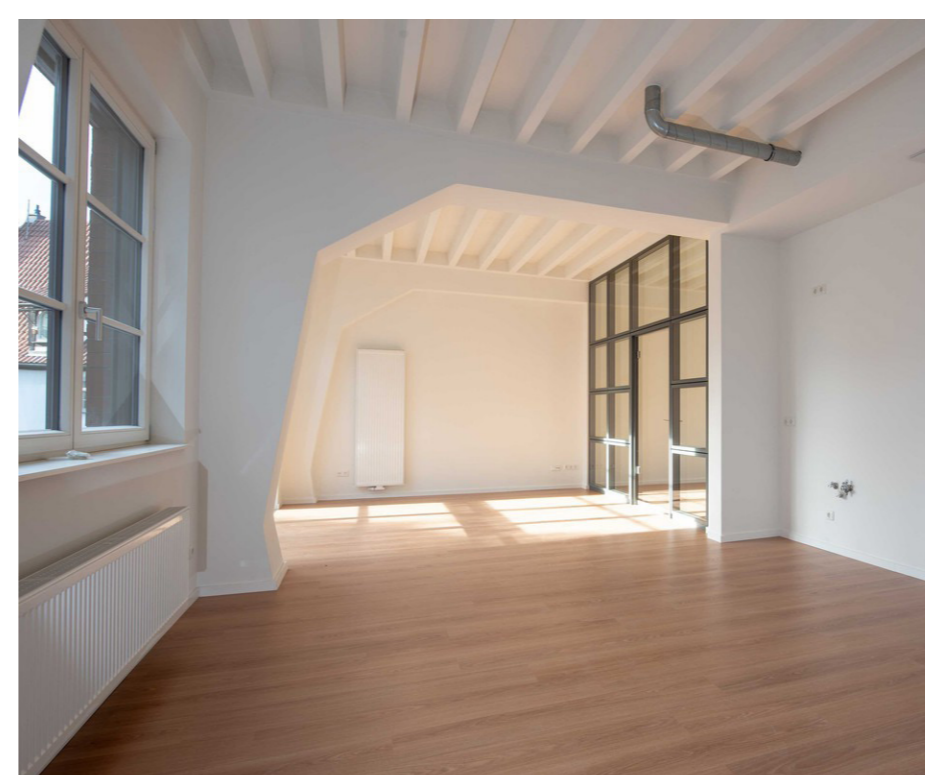

Wohnung B2/ OG; Sascha Bühner



Übersicht Erdgeschoss; Bießmann+Büttner



Übersicht 1. Obergeschoss; Bießmann+Büttner